PODSTAWOWE KIERUNKI ZMIAN FUNKCJONALNO-PRZESTRZENNYCH OBSZARU REWITALIZACJI

Załącznik graficzny nr 1 do Gminnego Programu Rewitalizacji dla Gminy Krzyżanowice na lata 2024-2030

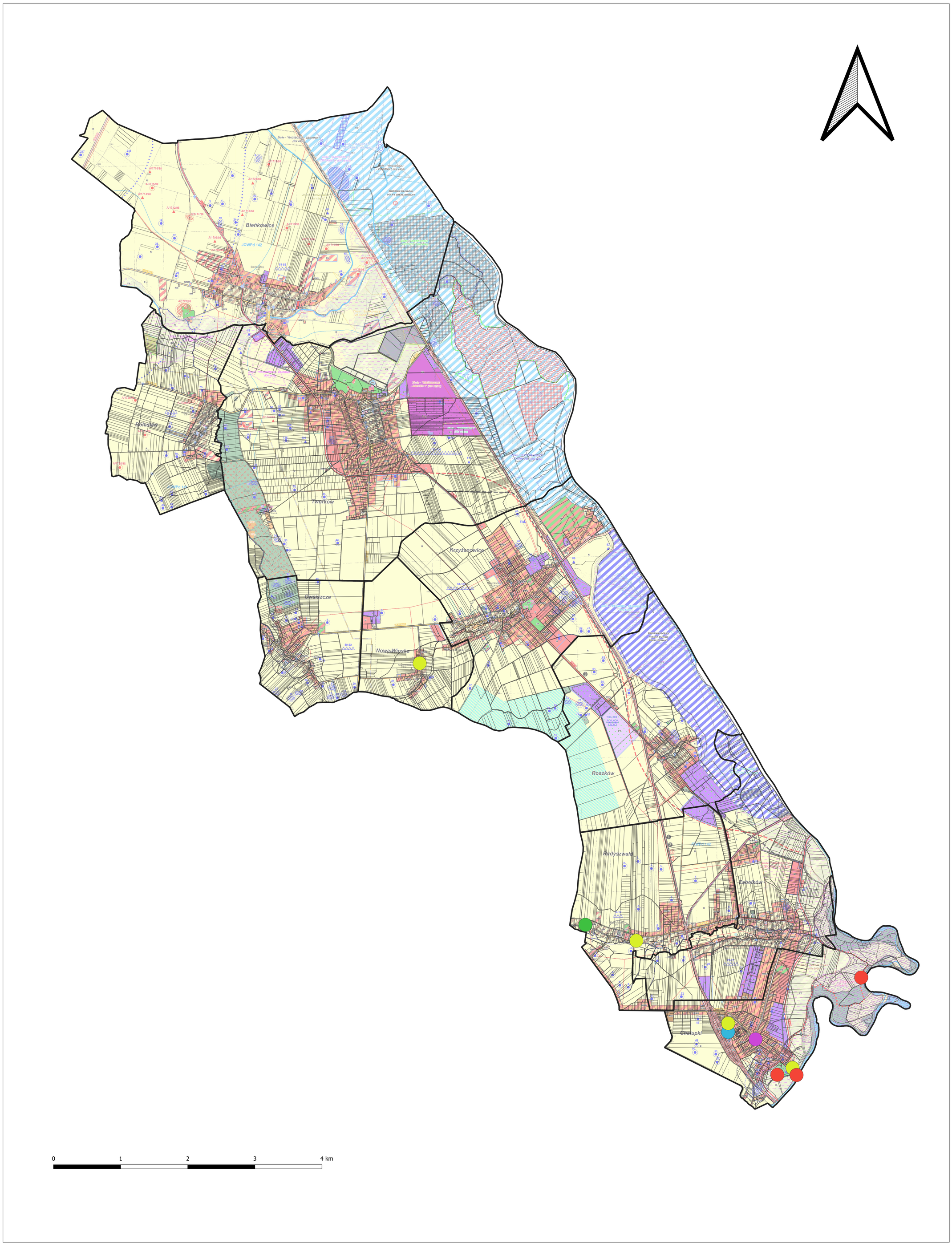

Legenda

- Granice jednostek
- Działki ewidencyjne
- 3. Zagospodarowanie terenów i obiektów wraz z otoczeniem
- 4. Przeprowadzenie robót budowlanych w lokalach socjalnych zapewniających wysoką jakość życia
- 5. Doposażenie i modernizacja obiektów użyteczności publicznej
- 6. Rewitalizacja byłego Dworca PKP w Chałupkach
- 7. Tworzenie i rozwój placówek dziennego pobytu